## Socialización Ley de transparencia a los ciudadanos y a los funcionarios

Con el fin de divulgar a los ciudadanos y funcionarios sobre la Ley 1712 de 2014, Ley de Transparencia y Acceso a la Información pública, el Departamento Administrativo de Planeación Municipal DAPM, lideró una campaña de socialización sobre aquellos aspectos específicos de la Ley que son de gran importancia que el ciudadano comprenda para su adecuada interpretación.

En diferentes tiempos se difundió de manera dinámica mediante piezas publicitarias a través de la página web y las redes sociales institucionales información relevante que la ciudadanía debe conocer sobre la Ley 1712.

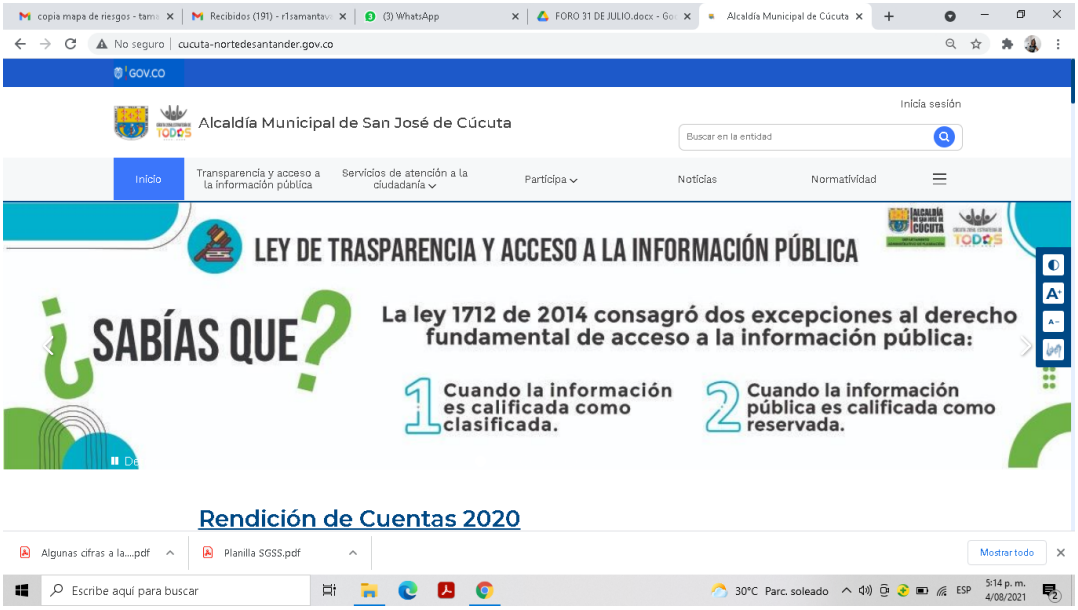
cucuta-nortedesantander.gov.co
Alcaldía Municipal de San José de Cúcuta
Inicia sesión
Buscar en la entidad
Inicio
Transparencia y acceso a la información pública
Servicios de atención a la ciudadanía
Participa
Noticias
Normatividad
LEY DE TRASPARENCIA Y ACCESO A LA INFORMACIÓN PÚBLICA
¿SABÍAS QUE?
La ley 1712 de 2014 consagró dos excepciones al derecho fundamental de acceso a la información pública:
1 Cuando la información es calificada como clasificada.
2 Cuando la información pública es calificada como reservada.
Rendición de Cuentas 2020

facebook.com/PlaneacionMunicipal
Buscar en Facebook
Tamara
LEY DE TRASPARENCIA Y ACCESO A LA INFORMACIÓN PÚBLICA
¿SABÍAS QUE?
LA LEY 1712 DE 2014 CONSAGRÓ DOS EXCEPCIONES AL DERECHO FUNDAMENTAL DE ACCESO A LA INFORMACIÓN PÚBLICA:
1 Cuando la información es calificada como clasificada.
2 Cuando la información pública es calificada como reservada.
Departamento Administrativo de Planeación de Cúcuta
@PlaneacionMunicipal · Organización gubernamental
WhatsApp

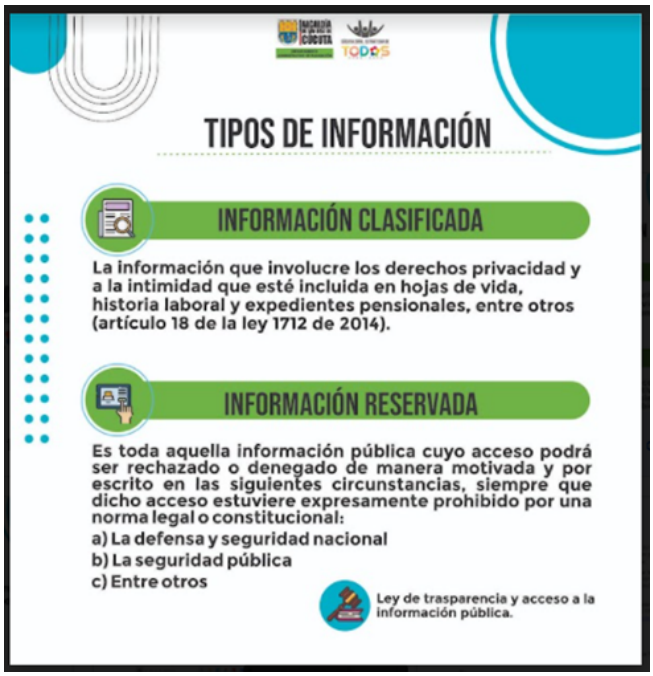


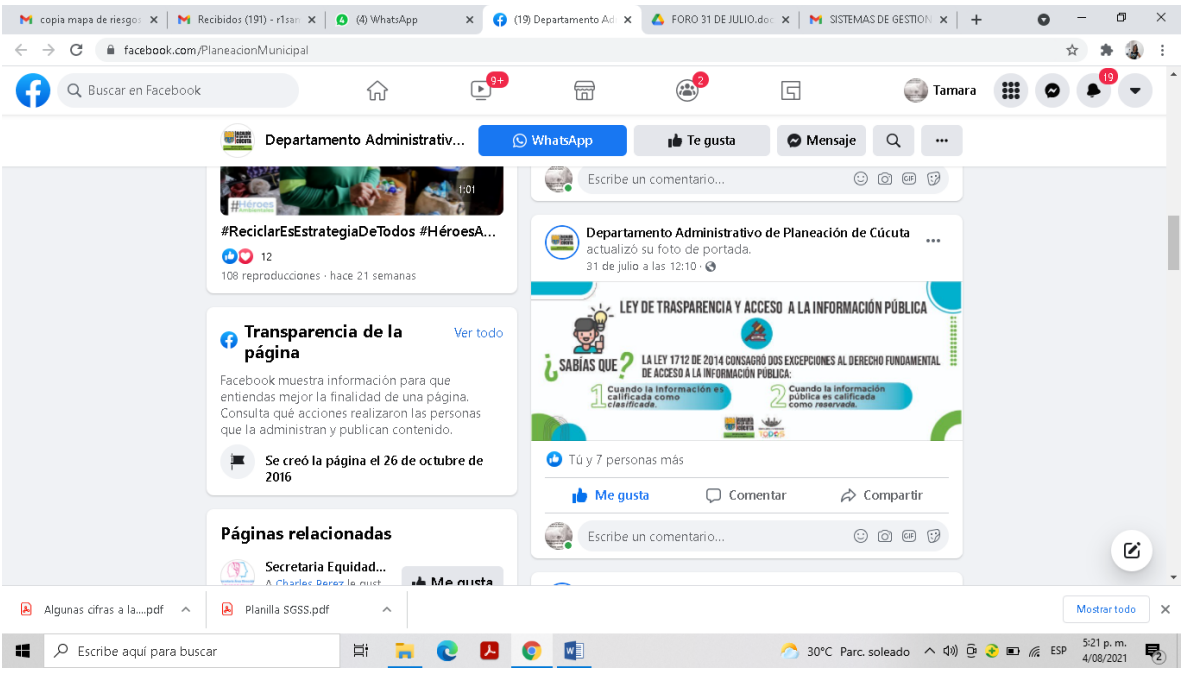


https://www.facebook.com/875562815913553/posts/2302031713266649/

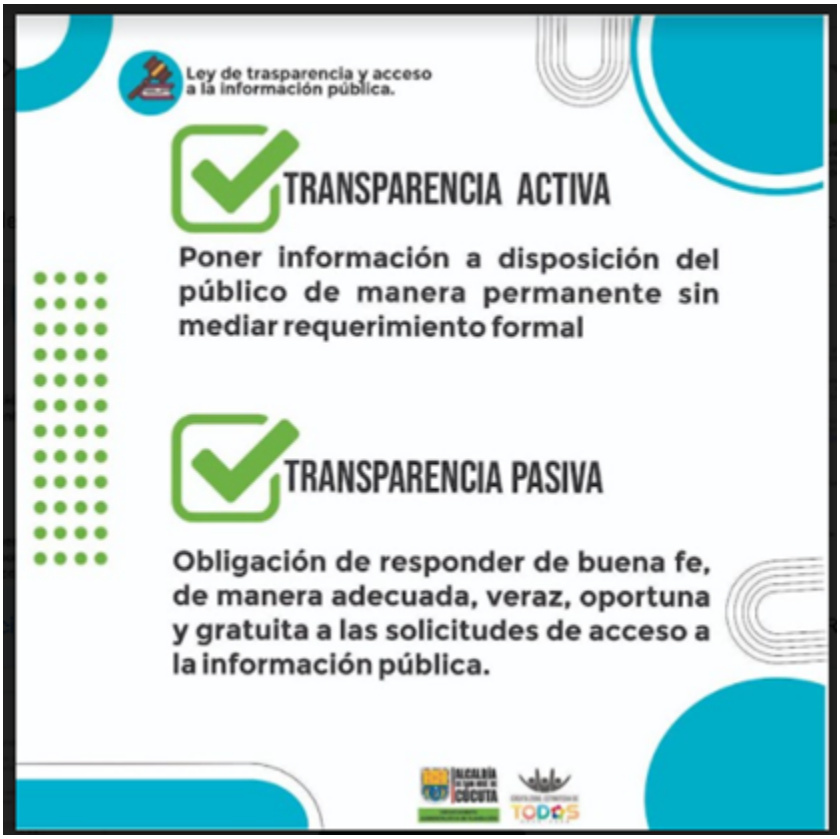
Ley de trasparencia y acceso a la información pública.
TRANSPARENCIA ACTIVA
Poner información a disposición del público de manera permanente sin mediar requerimiento formal
TRANSPARENCIA PASIVA
Obligación de responder de buena fe, de manera adecuada, veraz, oportuna y gratuita a las solicitudes de acceso a la información pública.