

LOCALIZACIÓN

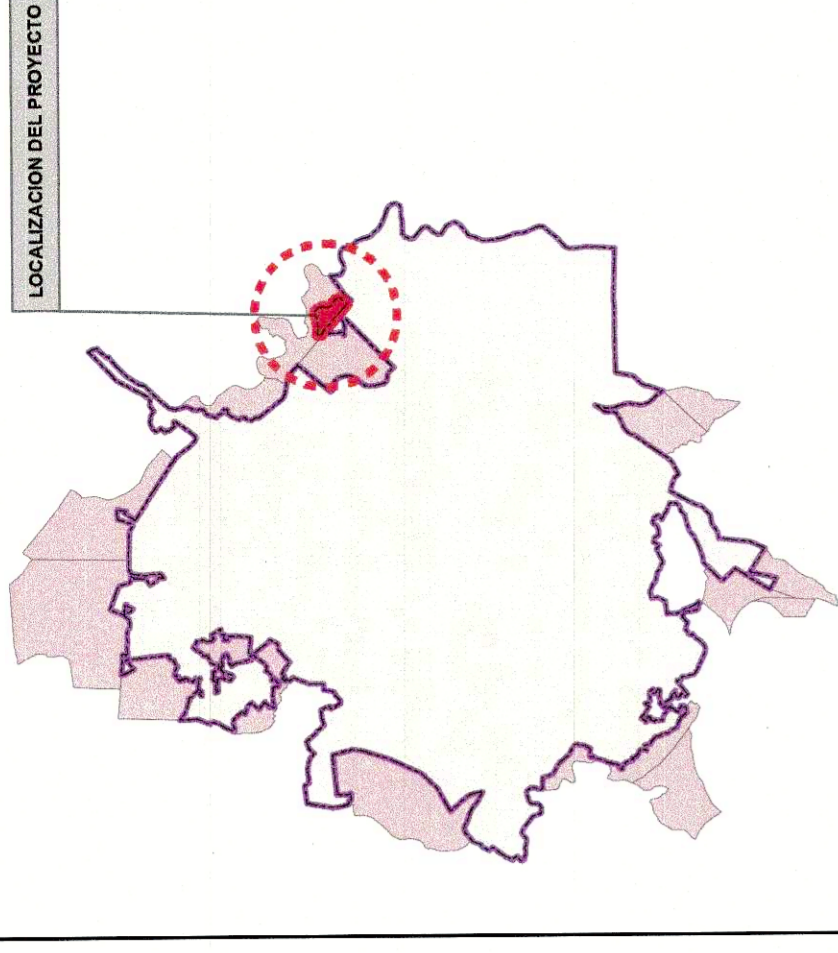

Projected Coordinate System: MAGNA-SIRGAS / Origen-Nacional  
Projection: Transverse\_Mercator  
False\_Easting: 5000000.00000000  
False\_Northing: 2000000.00000000  
Central\_Meridian: -73.00000000  
Scale\_Factor: 0.99920000  
Latitude\_Of\_Origin: -4.00000000  
Linear Unit: Meter

Geographic Coordinate System: GCS\_MAGNA  
Datum: D\_MAGNA  
Prime Meridian: Greenwich  
Angular Unit: Degree

CONVENCIONES

- PERIMETRO URBANO
- PERIMETRO PLAN PARCIAL
- CURVAS A NIVEL
- MOJONES
- ARBOLCS
- POSTES
- POZO EXISTENTE
- TORRES
- CERCA
- VIA

LEYENDA

UNIDAD DE ACTUACION URBANISTICA

CONTENIDO:  
UNIDAD DE ACTUACION URBANISTICA

PROPIETARIOS:



PLAN PARCIAL LA PAMPLONA

ELABORÓ:

ING. JAIRO FRANCISCO BUITRAGO GELVEZ  
M.P. No. 54202-30922 NTS

REVISÓ:

ING. JAIRO FRANCISCO BUITRAGO GELVEZ  
M.P. No. 54202-30922 NTS

ESCALA: 1:1,250

FECHA:

Marzo de 2021

PLANO:

19/ 37

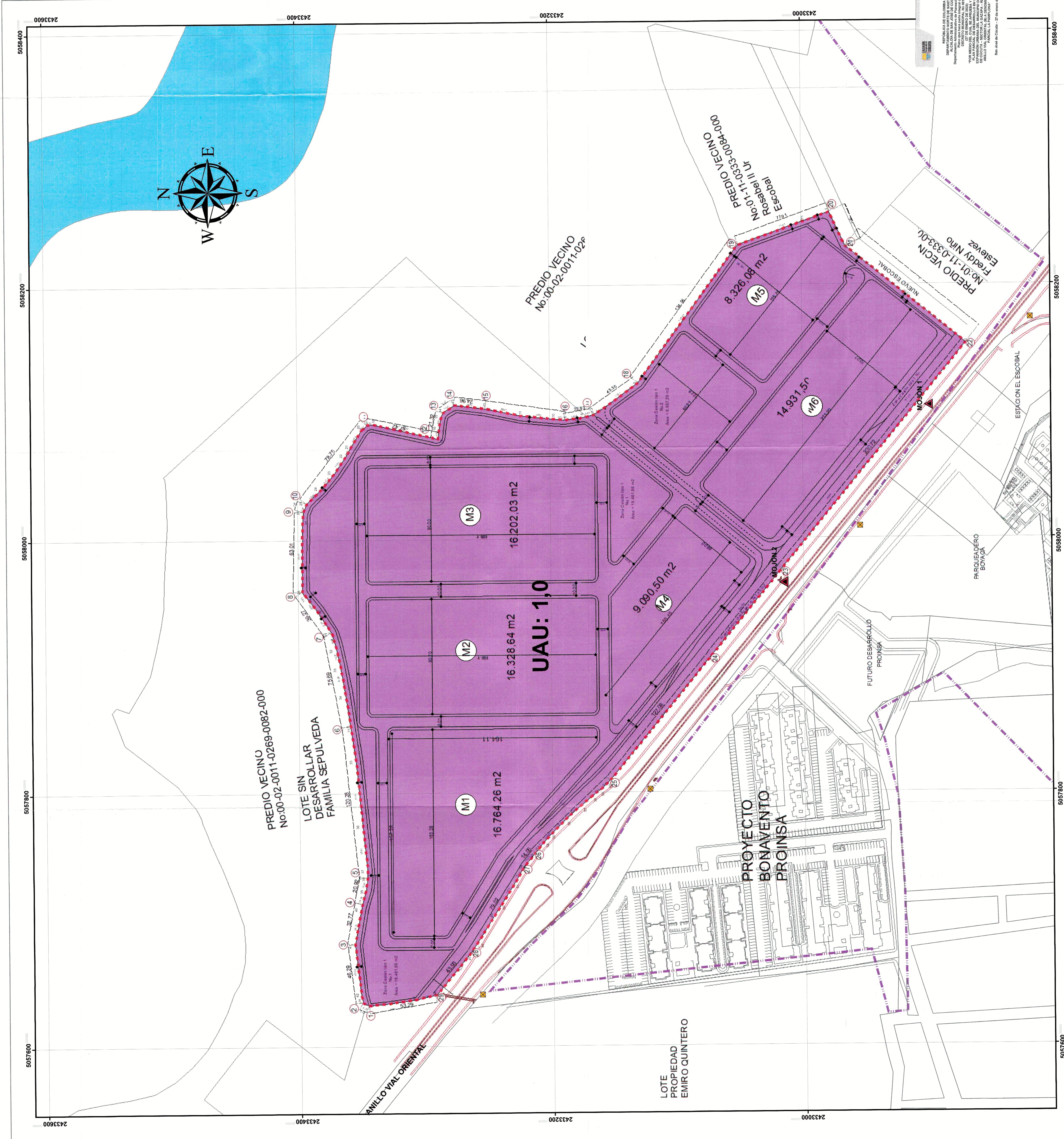

REPUBLICA DE COLOMBIA  
SECRETARÍA DE PLANEACIÓN  
ALCALDÍA DE SAN JOSÉ DE CUCUTA  
Municipio de San José de Cucuta  
Proyecto de Planeación Urbana  
Plan Parcial La Pamplona  
"POR MEDIO DEL CUAL SE DEBE ADOPTAR EL PLAN DE ORDENAMIENTO TERRITORIAL DE LA ZONA DE EXPANSIÓN URBANA DEL MUNICIPIO DE SAN JOSÉ DE CUCUTA, QUE MODIFICA EL PLAN DE ORDENAMIENTO TERRITORIAL DEL MUNICIPIO DE SAN JOSÉ DE CUCUTA, PARA LA ZONA DE EXPANSIÓN URBANA DEL MUNICIPIO DE SAN JOSÉ DE CUCUTA, PLAN PARCIAL LA PAMPLONA".  
San José de Cucuta - 27 de marzo de 2021