

LOCALIZACIÓN

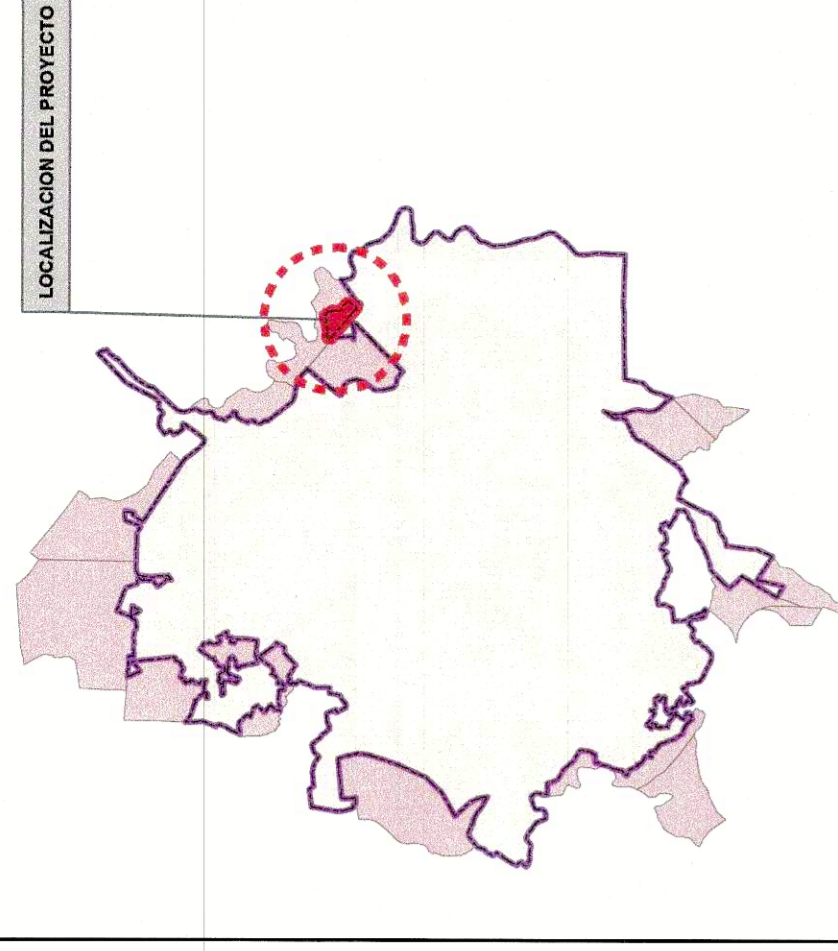

Projected Coordinate System: MAGNA-SIRGAS / Origen-Nacional
Projection: Transverse Mercator
False_Easting: 5000000.000000000
False_Northing: 2000000.000000000
Central_Meridian: -73.000000000
Scale_Factor: 0.999200000
Latitude_Of_Origin: 4.000000000
Linear Unit: Meter

Geographic Coordinate System: GCS_MAGNA
Datum: D_MAGNA
Prime Meridian: Greenwich
Angular Unit: Degree

CONVENCIONES

- PERIMETRO URBANO
- PERIMETRO PLAN PARCIAL
- CURVAS A NIVEL
- MOJONES
- ARBOLES
- POSTES
- POZO EXISTENTE
- TORRES
- CERCA
- VIA

LEYENDA

Elevation color scale table with values: 574.45 - 575.306, 573.595 - 574.45, 572.739 - 573.595, 571.884 - 572.739, 571.028 - 571.884, 570.173 - 571.028, 568.462 - 569.317, 567.606 - 568.462

CONTENIDO:

MDT ELEVACION

PROPIETARIOS:



PLAN PARCIAL LA PAMPLONA

ELABORO:

Zamir Ricardo Villamizar Bermudez

Geologo UIS TP 1783 CPG

REVISO:

ING: JAIRO FRANCISCO BUITRAGO BELVEZ
M.P. No. 54202-30922 NTS

ESCALA:

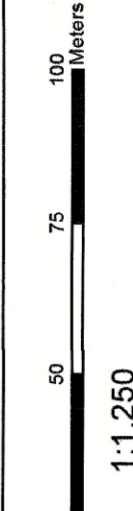

FECHA:

Marzo de 2021

PLANO:

24/ 37

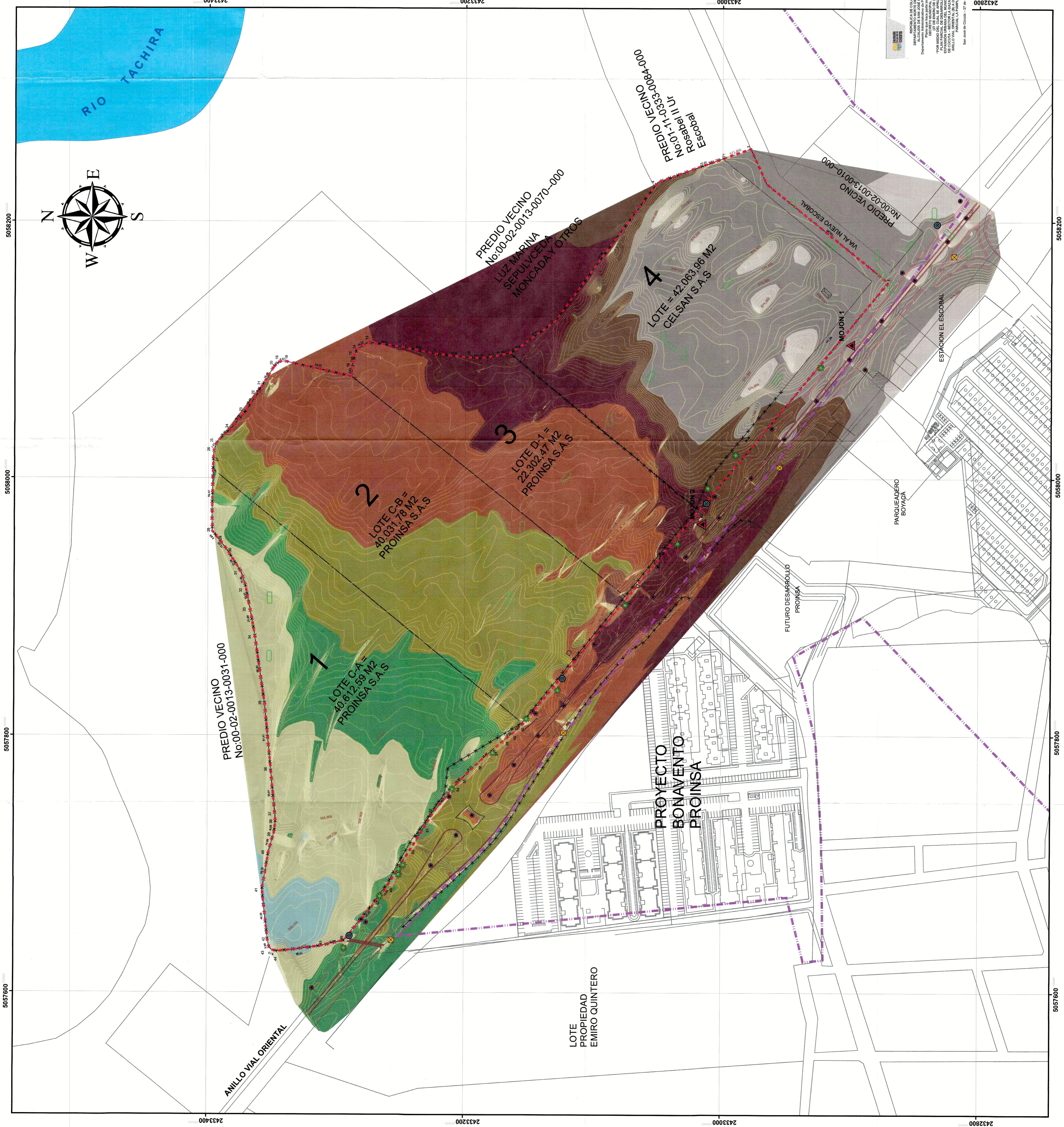

REPUBLICA DE COLOMBIA
ESTADO PLURAL DE SUCCESORES
Departamento del Cesar
Municipio de San José de Guzman
Código Postal 050000
Código de Identificación de la Zona de Identificación
PLAN PARCIAL DE OCUPACION DEL SUELO DEL
PROYECTO DE OCUPACION DEL SUELO DEL
DEPARTAMENTO DEL CESAR MUNICIPIO DE SAN JOSE DE GUZMAN
ZONA DE IDENTIFICACION DEL SUELO DEL PROYECTO
PARCIAL LA PAMPLONA
San José de Guzman - 27 de febrero de 2021