

# LOCALIZACIÓN

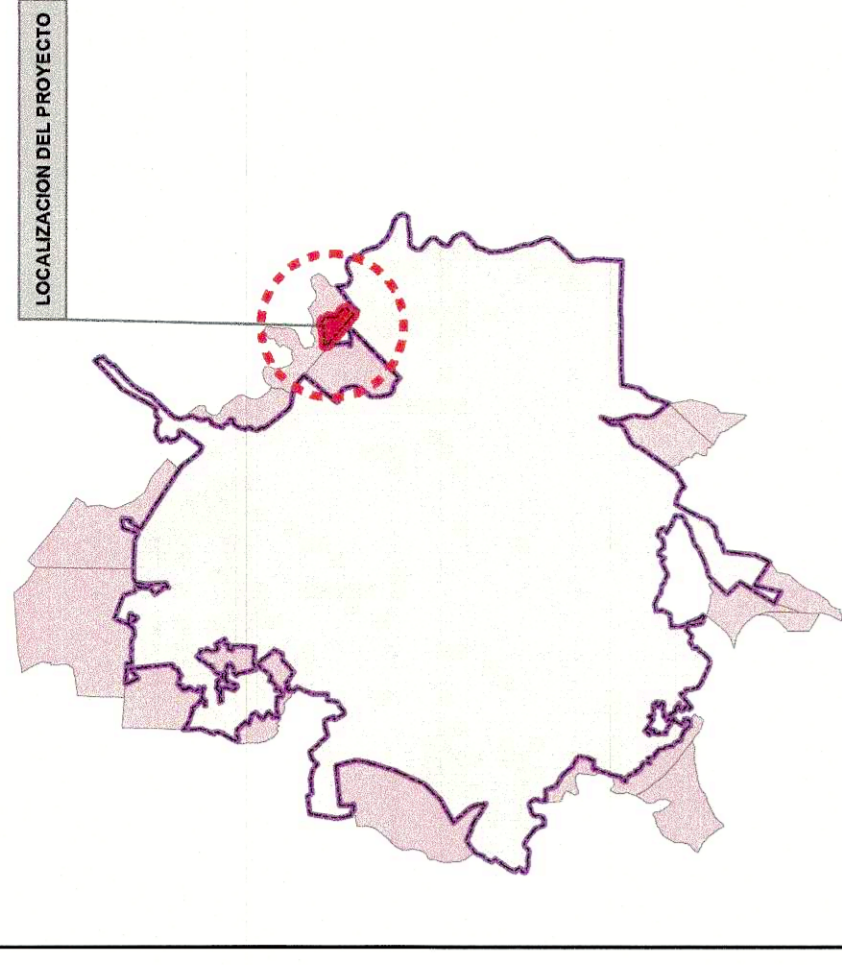

Projected Coordinate System: MAGNA-SIRGAS / Origen-Nacional  
Projection: Transverse\_Mercator  
False\_Easting: 5000000.00000000  
False\_Northing: 2000000.00000000  
Central\_Meridian: -73.00000000  
Scale\_Factor: 0.99920000  
Latitude\_Of\_Origin: 4.00000000  
Linear Unit: Meter

Geographic Coordinate System: GCS\_MAGNA  
Datum: D\_MAGNA  
Prime Meridian: Greenwich  
Angular Unit: Degree

## CONVENCIONES



## LEYENDA

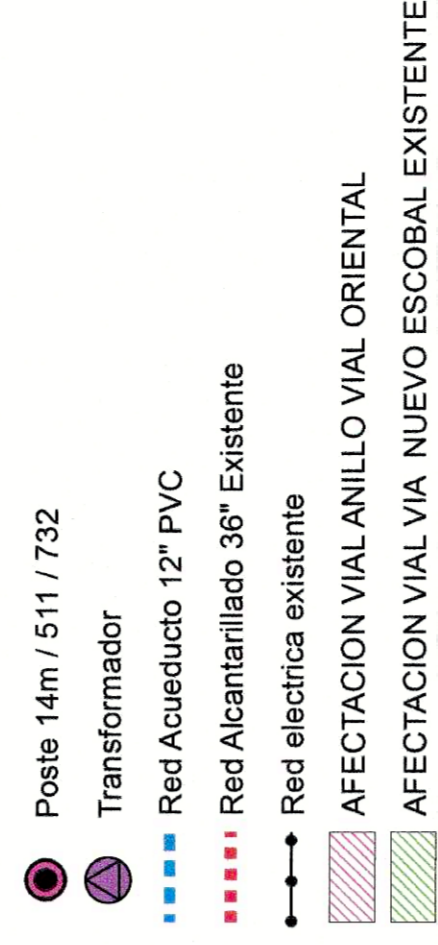

## CONTENIDO: SISTEMAS ESTRUCTURANTES

PROPIETARIOS:

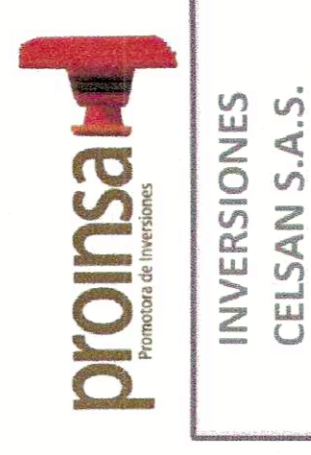

## PLAN PARCIAL LA PAMPLONA

ELABORÓ:



ING. JAIRO FRANCISCO BUITRAGO GELVEZ  
M.P. No. 54202-30922 NTS

REVISÓ:

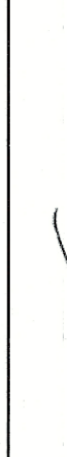

ING. JAIRO FRANCISCO BUITRAGO GELVEZ  
M.P. No. 54202-30922 NTS

ESCALA:

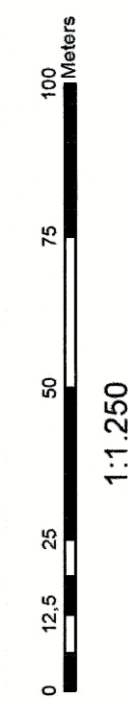

FECHA:

Marzo de 2021

Marzo de 2021  
Eduardo Usab  
Mat 25700-38996 CND

PLANO:

# 071 37

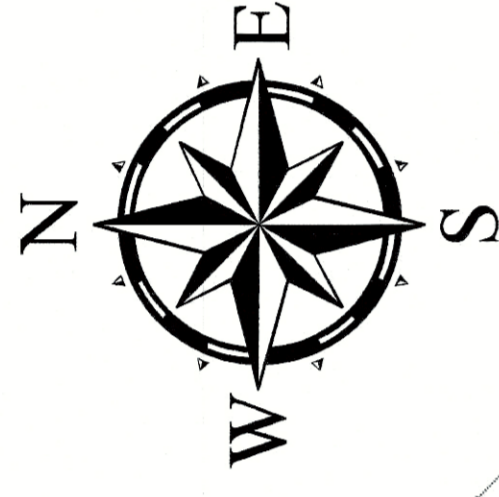
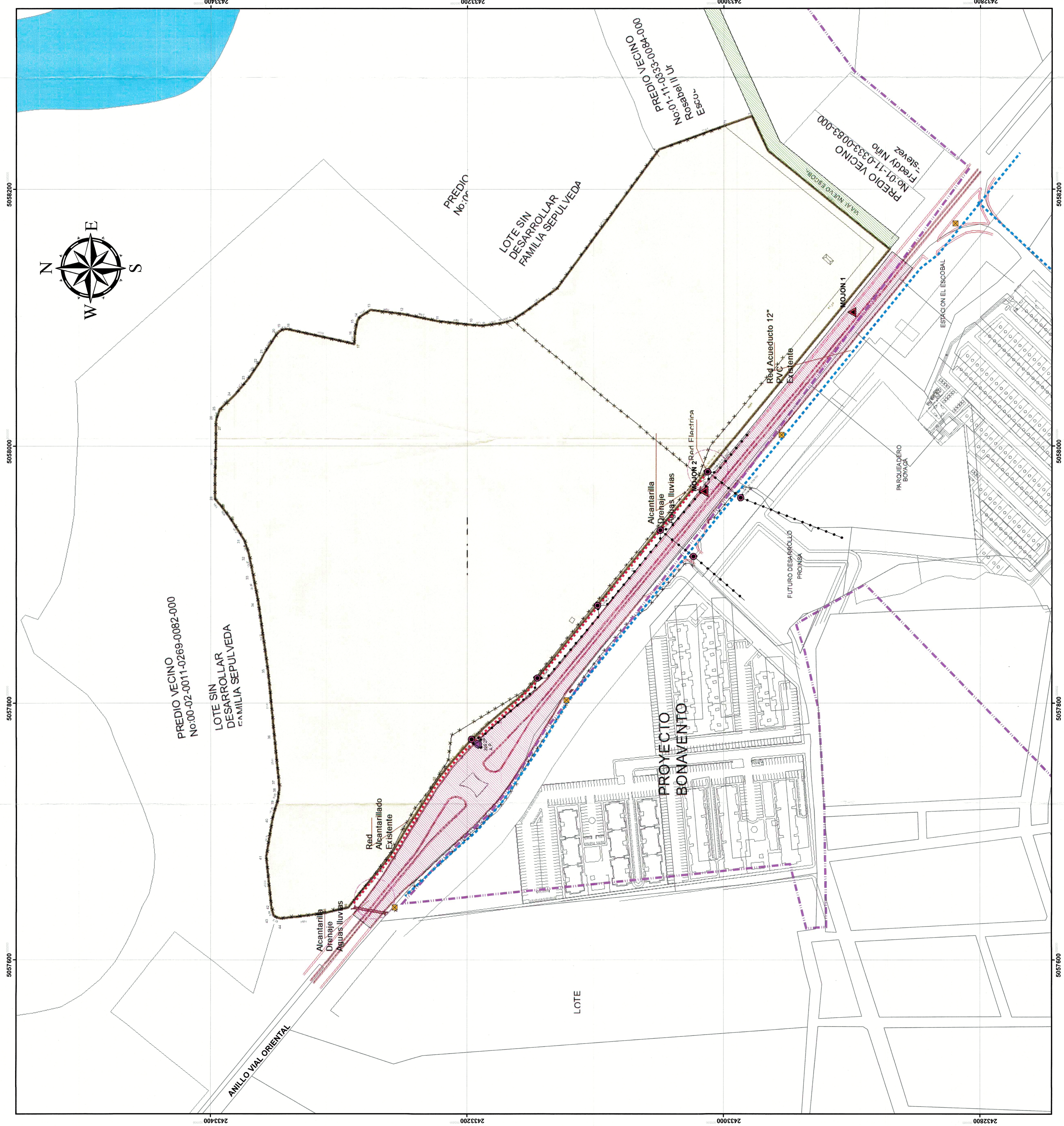

REPUBLICA DE COLOMBIA  
DEPARTAMENTO DE BOYACÁ  
MUNICIPIO DE SAN JOSÉ DE CUCUTA  
PROYECTO BONAVENTO  
PROYECTO DE PLAN PARCIAL DE LA PAMPLONA  
PARA LA CONSTRUCCIÓN DE UN COMPLEJO RESIDENCIAL Y DE SERVICIOS EN EL LOTE SIN DESARROLLAR FAMILIA SEPULVEDA, DEL PREDIO VECINO No. 00-02-0011-0269-0082-000, DEL PLAN DE ZONAMIENTO URBANO No. 00-02-0011-0269-0082-000, DEL MUNICIPIO DE SAN JOSÉ DE CUCUTA, DEPARTAMENTO DE BOYACÁ, COLOMBIA. ELABORADO POR EL INGENIERO EN SISTEMAS DE INGENIERÍA CIVIL Y PLANIFICACIÓN URBANA Y TERRITORIAL JAIRO FRANCISCO BUITRAGO GELVEZ, M.P. No. 54202-30922 NTS. BOYACÁ, COLOMBIA, MARZO DE 2021. PLAN 071 37