

# ASÍ VA LA AV. LAS AMÉRICAS



N° 041

## ¡RENOVACIÓN Y RECUPERACIÓN DE LA AV LAS AMÉRICAS, UN ESPACIO PARA TODOS!

Informe de actividades del 10 al 16 de Junio

## ¿SABÍAS QUÉ LA OBRA DE RENOVACIÓN URBANA DE LA AVENIDA LAS AMÉRICAS SE DIVIDE EN DOS ETAPAS?

### ¡AQUÍ TE LAS EXPLICAMOS!

La obra de Renovación Urbana de la Avenida Las Américas, comprende el tramo ubicado desde la **Avenida Libertadores**, pasando por la **Curva del Pescado**, hasta el puente **Intercambiador Juan Atalaya**.

Las **Etapas 1 y 2** se dividen en **4 fases** que comprenden un tramo específico cada una.

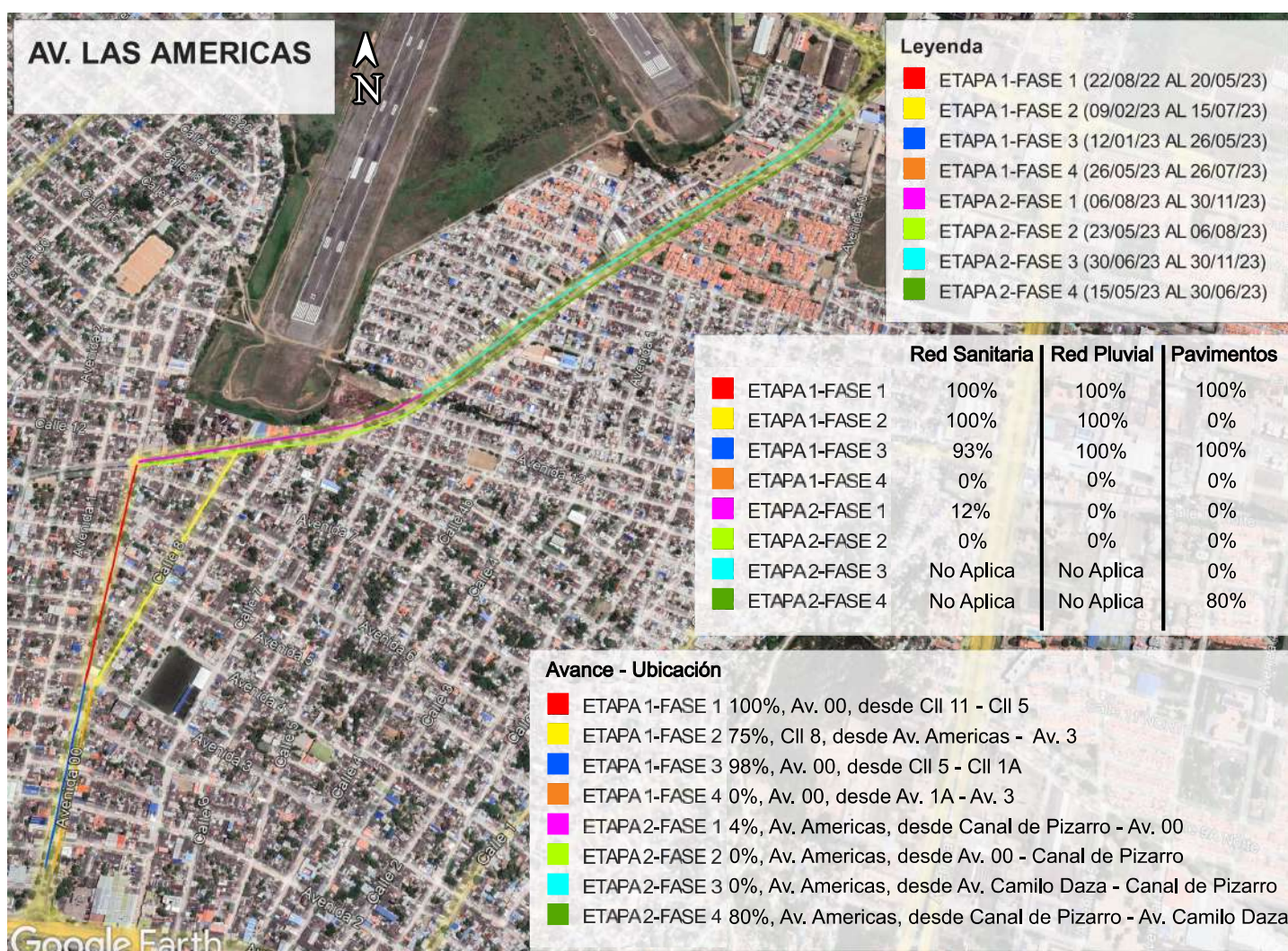





SEMANAS DE EJECUCIÓN

**66** SEMANA  
EN CURSO

PAGOS AL CONTRATISTA



**33.66%**

VALOR TOTAL OBRA

**17.837**

MILLONES  
DE PESOS

## INICIAMOS OBRA EN LA FASE 2 ETAPA 2 DEL PROYECTO

Así mismo, también se continúan los trabajos en las fases 1, 2, 3 y 4 de la Etapa 1 y Fase 2 y 4 Etapa 2 del proyecto.

NOTA ACLARATORIA: La demarcación vial se realizará al momento de la entrega total del proyecto.

## FASE 1 ETAPA 1

En este momento se coordina establecer el PMT , para dar continuidad del tráfico en doble sentido , Esta FASE 1 contempla todo el cambio de tubería sanitaria y pluvial con sus respectivos sumideros y entrega de estructura de pavimento nueva con sardineles.

La fase 1 actualmente cuenta con un porcentaje de ejecución del 100% en lo concerniente a las redes sanitarias y de aguas lluvias y a estructura del pavimento, pendiente de la intervención de la señalización horizontal y vertical, urbanismo y silvicultura.



## FASE 2 ETAPA 1



En este momento se trabaja en la fase 2 de la etapa 1, la cual está ubicada en la calle 8, entre la avenida 3 y avenida las Américas. En esta fase se tiene un 100% de la tubería sanitaria instalada, un 100% de la tubería pluvial instalada y un 95% de los sumideros construidos. Se trabaja actualmente en la instalación de la estructura de pavimento,

Esta fase contempla todo el cambio de tubería sanitaria y pluvial con sus respectivos sumideros y entrega de estructura de pavimento nueva con sardineles.



## ¿QUE HACE EL FRENTE DE TRABAJO EN LA FASE 2?



Instalación se sub base alrededor de sumidero lateral S12.



Se inician actividades de instalación de Geotextil T2400 en intersección de Av 7 con Calle 8.



Nivelación de la subrasante para iniciar con la subbase.



Se realiza en cajeo para la nivelar la subrasante para instalación de pavimento.

15 jun. 2023



## FASE 3 ETAPA 1

En este momento se termina la instalación del sardinel prefabricado de 30 y 40 cm de altura, presentando un porcentaje de avance del 100%, la cual está ubicada en la avenida doble cero, desde la calle 6 hasta la autopista de atalaya.



Esta fase contempla todo el cambio de tubería sanitaria y pluvial con sus respectivos sumideros y entrega de estructura de pavimento nueva con sardineles.

Se prevé iniciar la actividad de señalización vial definitiva.

## ¿QUE HACE EL FRENTE DE TRABAJO EN LA FASE 3?



Replanteo de tapas de sumideros pluviales.



Fundida en concreto los bordillos de los sumideros pluviales.



Demolición de carpeta asfáltica para fundir bordillo de sumidero pluvial.

## FASE 2 ETAPA 2

En este momento se inician labores de instalación de tubería de aguas lluvias de 315 mm y de encofrado de sumideros en la FASE 2. Este sector corresponde al tramo de vía sobre la avenida las Américas comprendido entre la Avenida 00 y la calle 16f Norte Sector Canal Pizarro calzada derecha en el sentido del tránsito.



Se han presentado retrasos importantes debido al ajuste en los diseños FASE III, por la presencia de numerosas tuberías de acueducto que van apareciendo conforme se avanza en las excavaciones. Esta fase contempla las excavaciones, rellenos, construcción de alcantarillado pluvial, sanitario, sumideros, estructura de pavimento nueva y sardineles.

## ¿QUE HACE EL FRENTE DE TRABAJO EN LA FASE 2?



## FASE 4 ETAPA 2

En este momento se cuenta con la instalación de la primera capa de concreto asfáltico MDC 25 con su correspondiente imprimación en emulsión catiónica, además de la instalación de sardineles, la cual se estima pavimentar los primeros 150 mts, presentando un avance de 82% correspondientes a 150 metros de los 350 metros que comprenden esta FASE 4.



Paralelamente a la obra, el 27 de mayo se continuaron las labores de reparación por parte del contratista a los predios afectados por la rotura de la tubería de 6 pulgadas del hidrante. Este sector corresponde al tramo de vía sobre la avenida las Américas comprendido entre el Canal Pizarro calle 16f y la Avenida los libertadores calzada derecha en el sentido del tránsito.

Se han presentado retrasos importantes debido a fallos en la sub rasante que deben ser estabilizados debido a lluvias fuertes, así como la presencia de tuberías de alcantarillado sanitario que presentan filtraciones, las cuales se deben trasladar, además de la eventualidad ocurrida el 25 de mayo con la rotura de una tubería de 6 pulgadas que generó afectaciones prediales, las cuales debieron ser atendidas oportunamente. Esta fase contempla excavaciones, rellenos, estructura de pavimento nueva, cunetas y sardineles.

La semana anterior una tubería de acueducto de 24" presento una fuga, afectando a 4 locales comerciales de este sector, se atendió la emergencia, al otro día se coordinó la reparaciones locativas con los afectados por parte del contratista, se estableció un protocolo de asistencia de emergencia con aguas kpital.





## ¿QUE HACE EL FRENTE DE TRABAJO EN LA FASE 4?



Instalación de Mezcla asfáltica densa en caliente (Segunda capa).



Mezcla asfáltica





## EL ÁREA METROPOLITANA DE CÚCUTA AMC, ESTÁ COMPROMETIDA CON LA SUPERVISIÓN DEL PROYECTO

El día 15 de junio del presente año, el señor alcalde ING. JAIRO YAÑEZ, en compañía de; El secretario de Infraestructura Arq. Jorge Ivan Rodriguez, el subdirector de Planeación, Ordenamiento Territorial e Infraestructura Ing. Álvaro Álvarez, personal de interventoría y contratista de obra, realizó un comité técnico en las instalaciones de la secretaría de infraestructura, con el fin de verificar los avances en ejecución y tener un acercamiento con la comunidad directamente impactada por la obra.

Reunión de socialización y sensibilización con la comunidad acerca del PMT, el personal del AMC informando a la comunidad la necesidad de su colaboración en no entorpecer el desarrollo de los trabajos, se le informa a la comunidad de los temas tratados en el comité técnico sostenido con el alcalde, AMC, infraestructura, contratista e interventoría sobre las medidas definitivas para que la comunidad cese de hacer medidas de hecho debido a las molestias generadas por el tráfico durante el desarrollo de las obras.



## ¿QUÉ VA A PASAR LA PRÓXIMA SEMANA?

### ETAPA 1 FASE 2

Se continuará con la instalación de la estructura de pavimento sub base y base y terminación de sumideros .

Se iniciará con la excavación para la estructura del pavimento.

### ETAPA 1 FASE 3

Fundida de tapas de concreto de los sumideros pluviales.

### ETAPA 2 FASE 2

Instalación de tubería para alcantarillado pluvial.

### ETAPA 2 FASE 4

Instalación de carpeta de Mezcla densa en caliente. MDC 25

Instalación de sub base y base granular para la estructura de pavimento.

## PROGRAMA DE ENTREGA DE FASES

-Se prevé la entrega de las Fases 1, 2, 3, 4 de la ETAPA 1 el día 30 junio del presente año.

-Se prevé la entrega de las Fases 1 y 4 de la ETAPA 2 el día 30 junio del presente año.







[www.amc.gov.co](http://www.amc.gov.co)



**AMC.**   
Área Metropolitana  
de Cúcuta.



**ALCALDÍA  
DE SAN JOSÉ DE  
CÚCUTA**

  
CÚCUTA 2050, ESTRATEGIA DE  
**TODOS**  
2020 - 2023